Dptos en Venta en Fracc. Arboreto, Blvd. Forjadores

Venta $ 2,650,000.00 MXN

Direccion:
Fraccionamiento Arboreto, Boulevard Forjadores de Puebla, Barrio de Jesús Tlatempa, Cholula, Puebla,

Si deseas agendar una visita ponte en contacto con tu agente
Espiral Bienes Raices
https://espiralbienesraices.mx/
Acatlan 26-1er. piso, La Paz Puebla de Zaragoza
Teléfono(s): 222 688 4477 / 222 569 0130
jenny@espiralbienesraices.mx

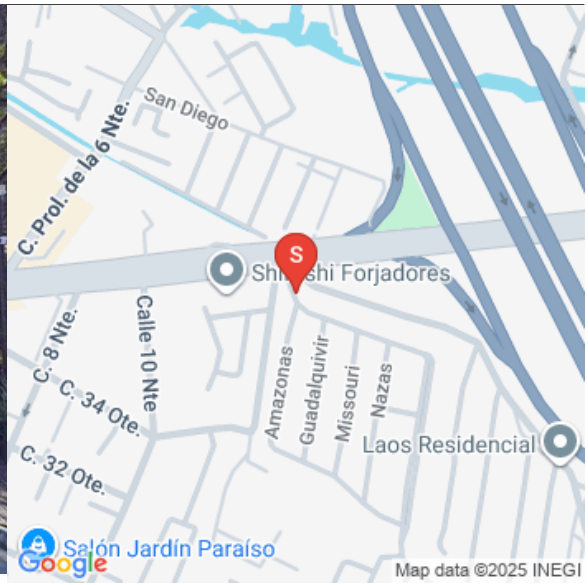

INFORMACIÓN

Dos Departamentos en Venta, Torre 2, 2do Nivel 201 y 3er Nivel 301, con amplia terraza y vista a la Malinche.

Excelente ubicacion, salida a Periferico Ecologico sobre Forjadores, cerca de Plaza San Diego.

2 cajones de estacionamiento techados en bateria
Sala comedor
Cocina Integral
Medio baño
Cuarto de servicio con baño
Terraza de 9.64 m2 (Piso 2 en Sala, Piso 3 en Recamaras)
2 recámaras con clóset y baño completo

Seguridad 24 horas
Control de acceso
Elevador y escaleras
Apto para mascotas
Áreas verdes

Departamento Nivel 2, 201, 99.76 m2:
$2,650,000.00 M.N.

Departamento Nivel 3, 301, 102.53 m2:
$2,700,000.00 M.N.

CARACTERÍSTICAS

99.19 m^2 Construcción

FOTOS

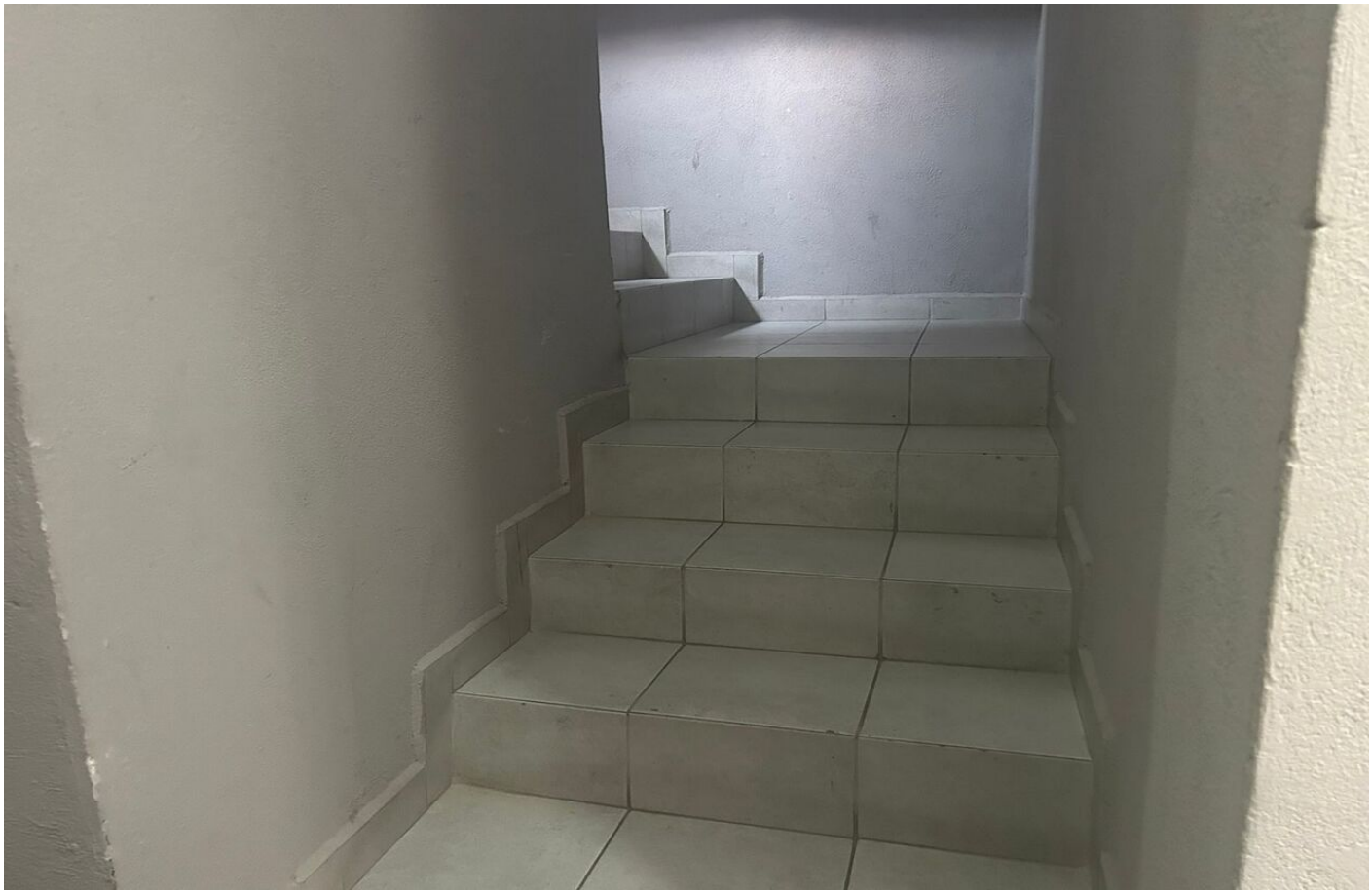

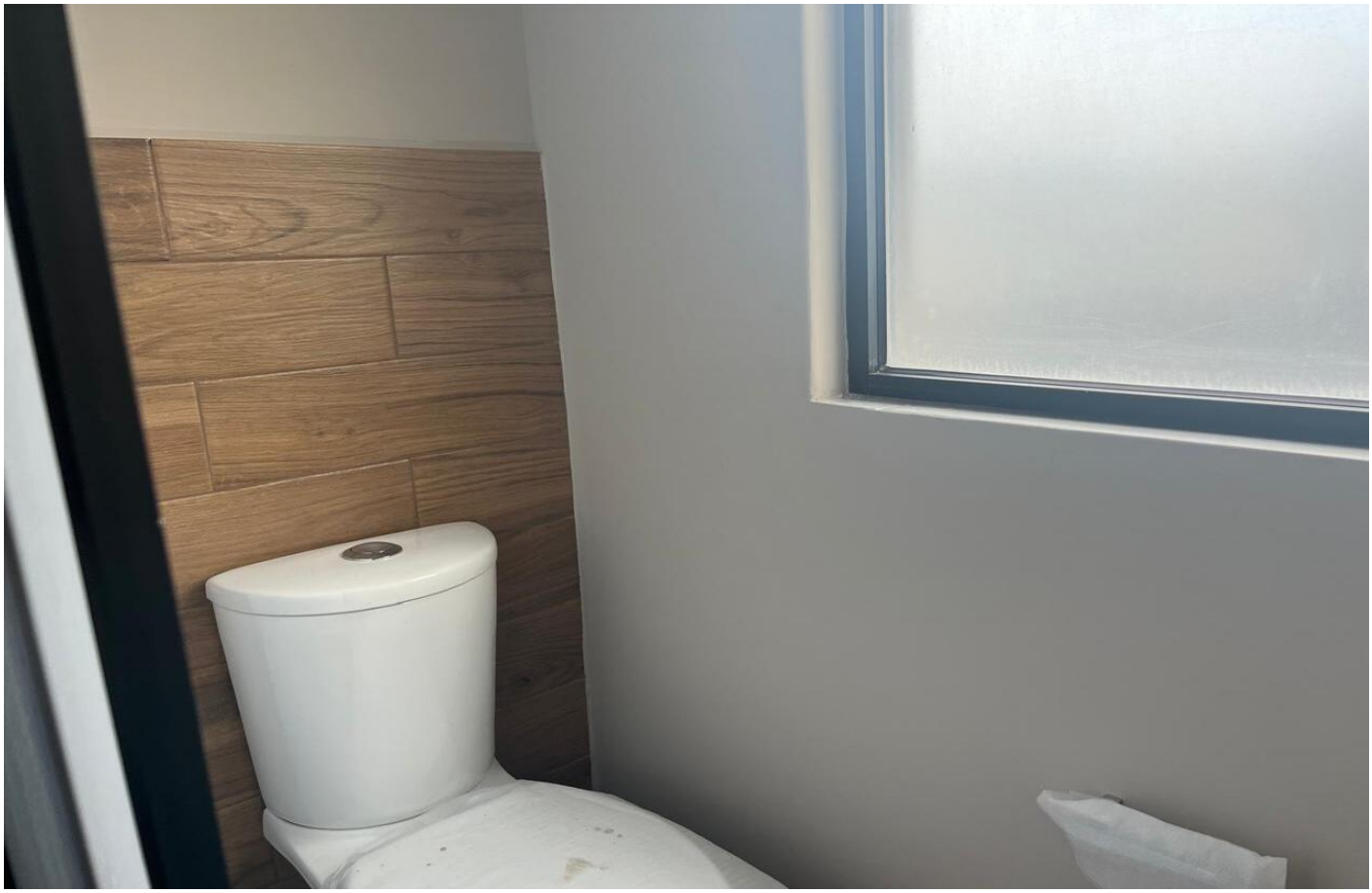

CALOREX