Departamento en Venta en Priv. Gordejuela 11, Rancho Moratilla

Venta $ 2,038,000.00 MXN

Direccion:
Priv. Gordejuela 11, Rancho Moratilla, 72110 Heroica Puebla de Zaragoza, Pue., México

Si deseas agendar una visita ponte en contacto con tu agente
Espiral Bienes Raices
https://espiralbienesraices.mx/
Acatlan 26-1er. piso, La Paz Puebla de Zaragoza
Teléfono(s): 222 688 4477 / 222 569 0130
jenny@espiralbienesraices.mx

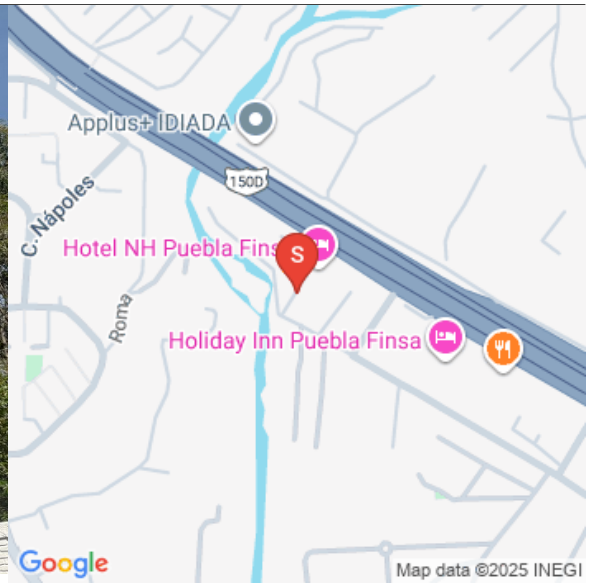

INFORMACIÓN

Excelente departamento en Edificio de unicamente 3 Departamentos, ubicado a una calle de la Carr. Mexico-Veracruz, muy cerca de la VW, a un costado del hotel Fiesta Inn

Piso 3

Estacionamiento en bateria para hasta 3 autos chicos o 2 medianos
Porton electrico
Sala comedor
Cocina integral
Área de lavado techada
Amplio clóset blancos
2 recámaras con baño completo y con closet

Roof garden exclusivo del departamento de 90.70 m2
Cuarto de baño

Cisterna individual de 5,000 lts
Hidroneumatico
Gas estacionario
Boiler automatico nuevo
Telmex, ya tiene instalación hecha, o pueden contratar la que gusten

4 años de antigüedad

CARACTERÍSTICAS

104.33 m^2 Terreno	90.70 m^2 Construcción	90.70 m2 Roof Garden

FOTOS

BOSCH

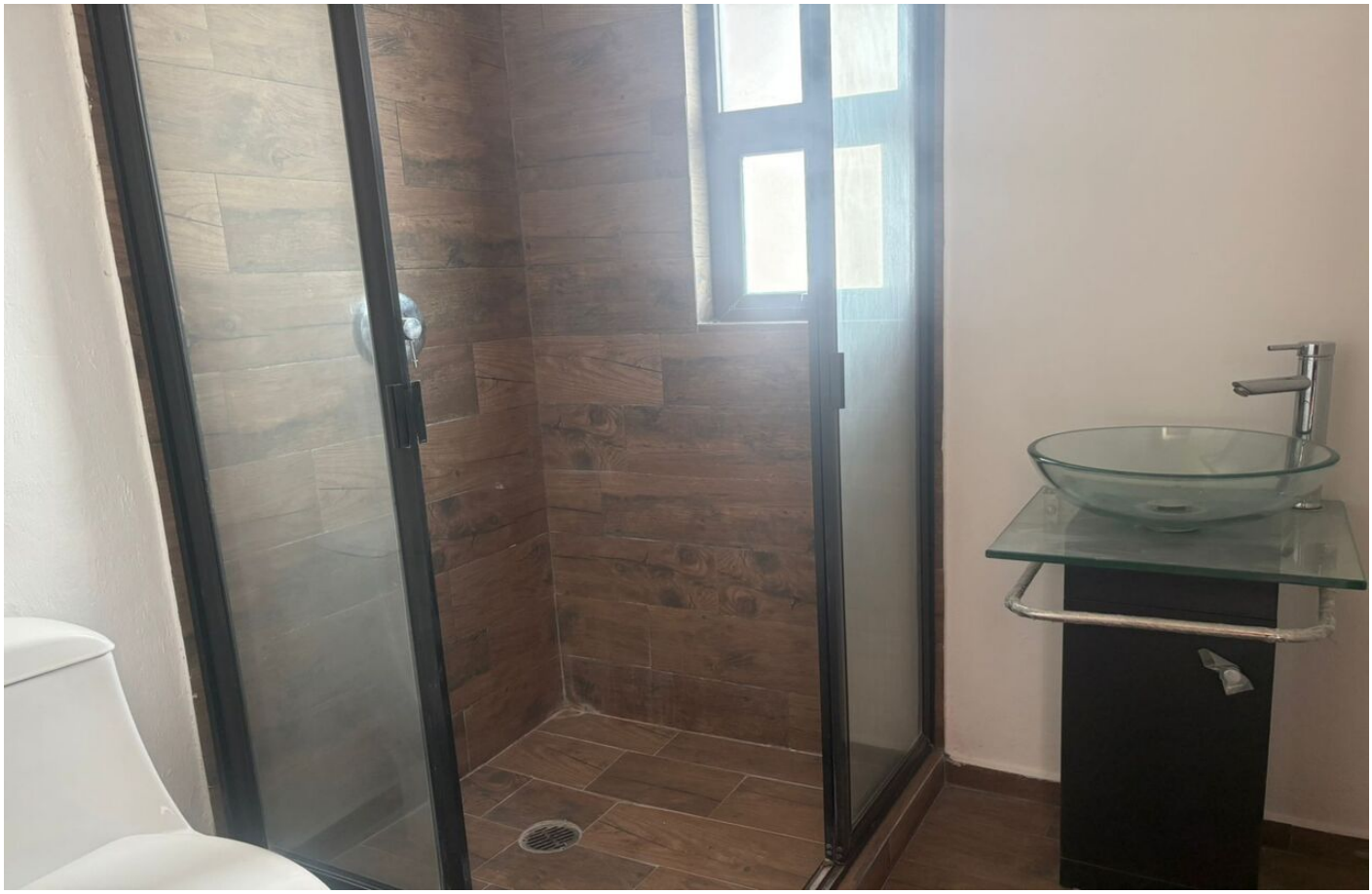

FIESTA INN